



Bild des Monats extra

Blickwechsel 2018

Bilder im Dialog zwischen Theologie und Kunstwissenschaft

500
JAHRE
SPEND
HAUS



ausnahmsweise in der Kreuzkirche
Donnerstag, 22. Februar, 18 Uhr

Kreuzeslast - Menschenlast
HAP Grieshaber,
Polnischer Kreuzweg, 1967

Astrid Gilch-Messerer, Pfarrerin, Evangelische
Kreuzkirchengemeinde Reutlingen
Dr. Ralf Gottschlich, stellvertretender
Museumsleiter, Kunstmuseum Spendhaus
Alfred Gross (Cembalo)



Donnerstag, 28. Juni, 18 Uhr

Kopf hoch?
Otto Lange, Der Prophet Jeremias, 1917
und Klaus Süß, Traurigkeit, 1992

Marcus Keinath, Dekan,
Evangelischer Kirchenbezirk Reutlingen
Herbert Eichhorn, Museumsleiter,
Kunstmuseum Spendhaus
Ellen Winkel-Lim (Cello)

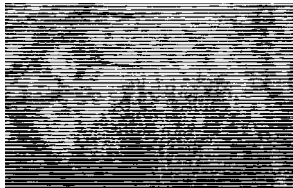

Donnerstag, 27. September, 18 Uhr

Flüchtiger Augenblick
Christiane Baumgartner,
1 Sekunde, 2004

Thomas Münch, Dekanatsreferent,
Katholisches Dekanat Reutlingen-Zwiefalten
Maren Keß-Hälbig, Volontärin,
Kunstmuseum Spendhaus
**Jazzensemble der Evangelischen
Gesamtkirchengemeinde**
(Leitung: Kantorin Michaela Frind)

Städtisches Kunstmuseum Spendhaus
Spendhausstraße 4, 72764 Reutlingen
Tel. 07121 303-2322, Fax 07121 303-2706
kunstmuseum@reutlingen.de
www.reutlingen.de/kunstmuseum



Donnerstag, 29. November, 18 Uhr

Was ist mein Fetisch?
Damien Deroubaix, Stilleben mit
Fetisch, 2017

Prof. Dr. Jörg Barthel,
Professor für Altes Testament,
Theologische Hochschule Reutlingen
Martina Köser-Rudolph, stellvertretende
Museumsleiterin, Kunstmuseum Spendhaus
Uli Gutscher (Posaune)

weitere Termine Bild des Monats im Gespräch im Jahr 2018

25. Januar (HAP Grieshaber); **29. März** (HAP Grieshaber); **26. April** (Hochdruck nach 1945);
24. Mai (Klassische Moderne); **26. Juli** (Zeitgenössischer Hochdruck); **30. August** (Kunst der Region);
25. Oktober (HAP Grieshaber); **27. Dezember** (Klassische Moderne)
ebenfalls jeweils donnerstags um 18 Uhr im Spendhaus
Stand Dezember 2017. Änderungen vorbehalten.

